



Nationaal Werkkostenregeling Onderzoek 2015 Resultaten

Door:



In opdracht van:



Inhoud

Intro	3
Samenvatting	3
Representativiteit	4
Maakt uw organisatie (al) gebruik van de werkkostenregeling?.....	5
Heeft u bij de overstap vanuit de oude systematiek naar de werkkostenregeling invoeringsproblemen ervaren?.....	5
Indien u problemen heeft ervaren, welke waren dit? (meerdere antwoorden mogelijk) Top3.....	6
Kunt u een indicatie geven van het werkkostenbudget van uw organisatie? (1,2% van de totale fiscale loonsom).....	8
Percentage gebruikt werkkostenbudget 2015 ingedeeld naar aantal werkzame personen:	8
Hoe groot is het bedrag van het WKR budget dat in 2015 niet benut wordt?.....	9
Kunt u aangeven waarom niet het gehele werkkostenbudget gebruikt wordt dit jaar (meerdere antwoorden mogelijk) - Top 3 -	9
Kunt u in percentages aangeven waar het werkkostenbudget in 2015 aan besteed wordt? - Top 3 -	10
Welke hulpmiddelen gebruikt u/uw organisatie op dit moment bij de uitvoering van de werkkostenregeling? Top 5	11

Intro

Uitnodiging voor deelname aan het onderzoek is in juli 2015 per e-mail verstuurd naar ruim 16.000 bedrijven met 10 medewerkers of meer. Hiervan hebben 741 respondenten (5%) deelgenomen.

Samenvatting

Uit de eerste editie van het Nationaal Werkkostenregeling Onderzoek, uitgevoerd door onderzoeksbureau Effectmeting in opdracht van FiscFree® te Heerenveen, blijkt dat werkgevers in Nederland (met 10 medewerkers of meer) bijna een **half miljard** van het werkkostenbudget onbenut laten. Hiermee onthouden ze werknemers van fiscale voordelen en wordt er niet optimaal geprofiteerd van de besparing op sociale lasten door de werkgever.

Top 3 redenen voor het niet volledig benutten van het budget:

- 1) Angst om het budget te overschrijden (44%)
- 2) Werkgever biedt simpelweg weinig vergoedingen en verstrekkingen aan (35%)
- 3) Nog te veel onduidelijkheden over de werkkostenregeling (11%)

Daarnaast heeft **een kwart** van de werkgevers problemen ervaren bij de overstap naar de werkkostenregeling, zoals deze per 1 januari jl. verplicht werd. De meest genoemde problemen waren van administratieve of fiscale aard, gevolgd door een te beperkte vrije ruimte met betrekking tot het te besteden budget.

“De huidige werkkostenregeling biedt veel keuzevrijheid voor de werkgever en werknemer, maar helaas worden niet alle mogelijkheden benut”, aldus Bob Dijkma, directeur van FiscFree®. “Vaak weet men niet van de mogelijkheid om een computer/laptop voor privégebruik aan te schaffen of van de vergoedingen voor fitness-, fietsregeling of vakbondscontributie binnen de huidige regeling. Door kennis te nemen van de juiste informatie en het gebruiken van de beschikbare middelen zijn er voor werkgever en werknemer veel voordelen te behalen”.

Representativiteit

Er zijn ca. 60.000 bedrijven in Nederland met 10 of meer medewerkers. Voor een representatieve weergave is er, bij een betrouwbaarheid van 95%, een respons van ca. 375 nodig. Aan dit onderzoek hebben 741 respondenten meegedaan.

Populatie	Foutmarge			Betrouwbaarheidsinterval		
	10%	5%	1%	90%	95%	99%
100	50	80	99	74	80	88
500	81	218	476	176	218	286
1.000	88	278	906	215	278	400
10.000	96	370	4.900	264	370	623
100.000	96	383	8.763	270	383	660
1.000.000+	97	384	9.513	271	384	664

Opmerking: deze cijfers zijn uitsluitend bedoeld als ruwe richtlijnen. Tevens kunt u bij populaties van meer dan 1 miljoen wellicht het beste enigszins naar boven afronden naar het dichtstbijzijnde honderdtal.

Maakt uw organisatie (al) gebruik van de werkkostenregeling?

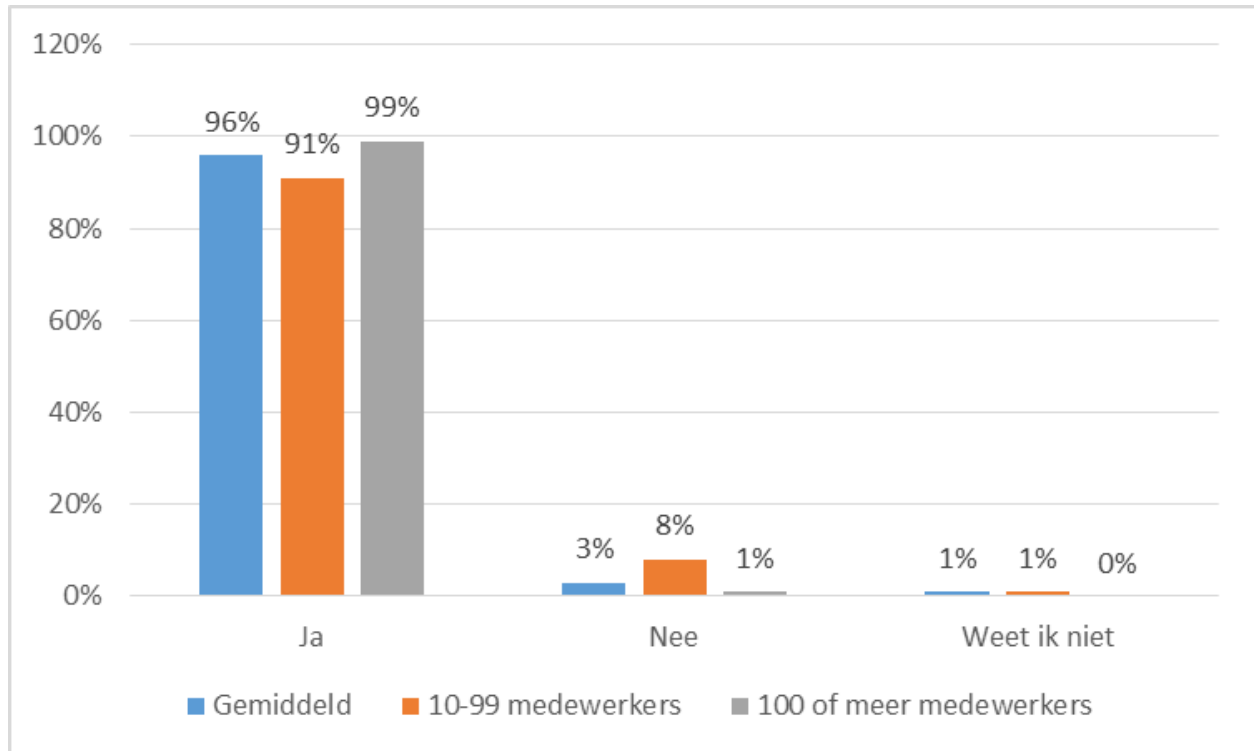

Heeft u bij de overstap vanuit de oude systematiek naar de werkkostenregeling invoeringsproblemen ervaren?

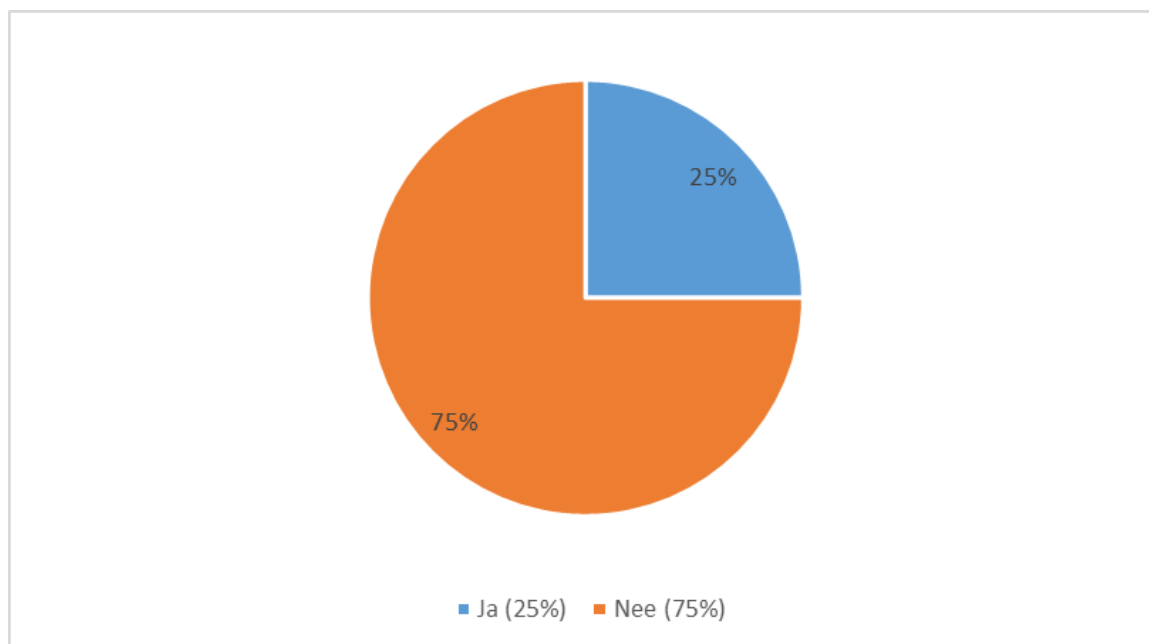

Indien u problemen heeft ervaren, welke waren dit? (meerdere antwoorden mogelijk) - Top 3 -

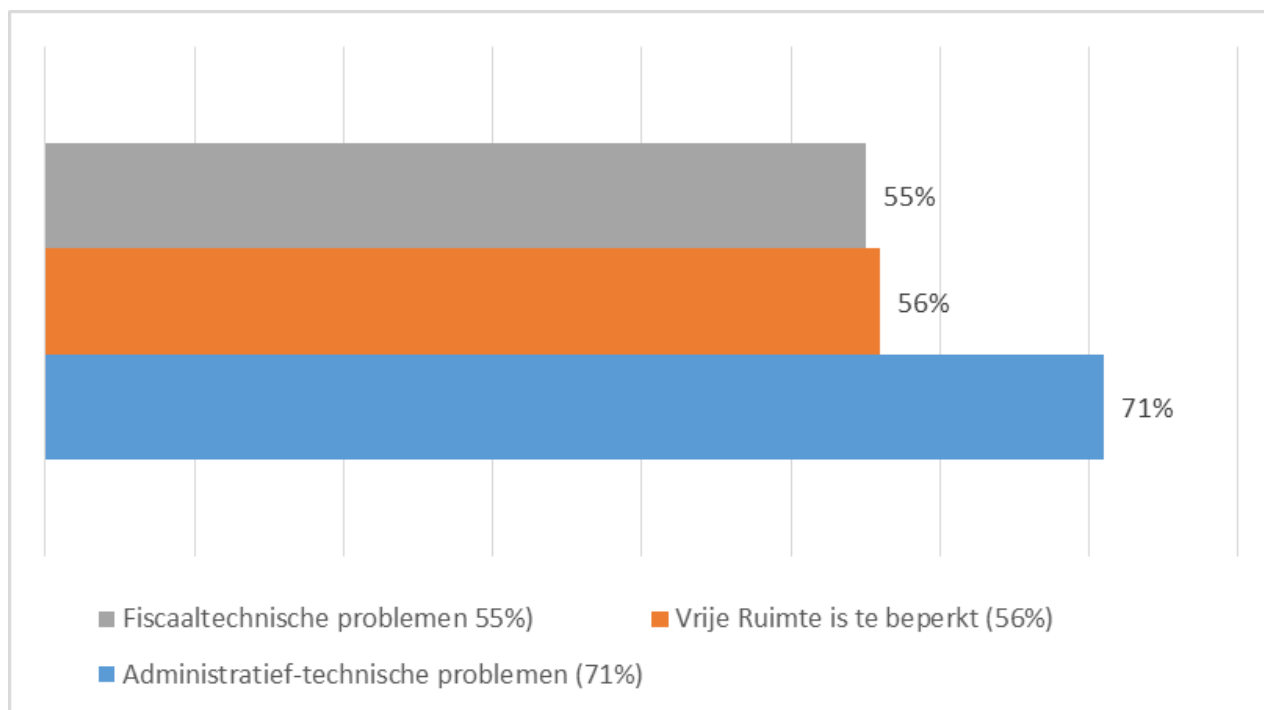

Heeft u het gevoel dat door de werkkostenregeling uw administratie er moeilijker of eenvoudiger op is geworden?

Wilt u een cijfer geven van 1 tot en met 10, waarbij hoe hoger het cijfer hoe eenvoudiger u de administratie vindt geworden.

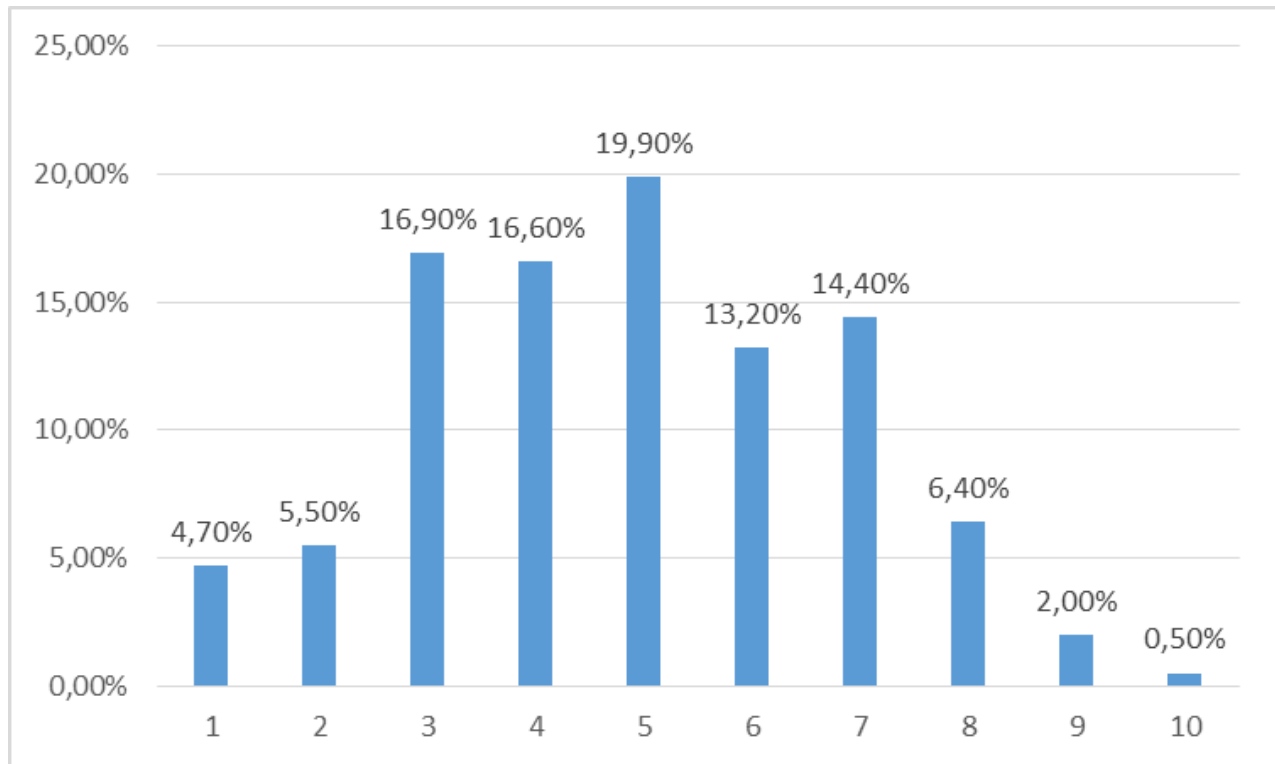

Gemiddeld: 4,86

Kunt u een indicatie geven van het werkkostenbudget van uw organisatie? (1,2% van de totale fiscale loonsom)

	Gemiddeld WKR bedrag per organisatie (in Euro's)
10-49 werkzame personen	15.377
50-250 werkzame personen	53.425
251 of meer werkzame personen	576.595

Percentage gebruikt werkkostenbudget 2015 ingedeeld naar aantal werkzame personen:

Aantal werkzame personen	Gebruikt werkkostenbudget 2015
10-49 werkzame personen	82%
50-250 werkzame personen	85%
251 of meer werkzame personen	86%

Hoe groot is het bedrag van het WKR budget dat in 2015 niet benut wordt?



	Aantal bedrijven in NL	WKR Bedrag gemiddeld	Percentage gebruikt	Niet gebruikt	Totaal
10-49 werkzame personen	48.580	15.377	82%	18,00%	134.462.639
50-250 werkzame personen	10.620	53.425	85%	15,00%	85.106.025
251 of meer werkzame personen	2.840	576.595	86%	14,00%	229.254.172
				Totaal	448.822.836

Kunt u aangeven waarom niet het gehele werkkostenbudget gebruikt wordt dit jaar (meerdere antwoorden mogelijk) - Top 3 -

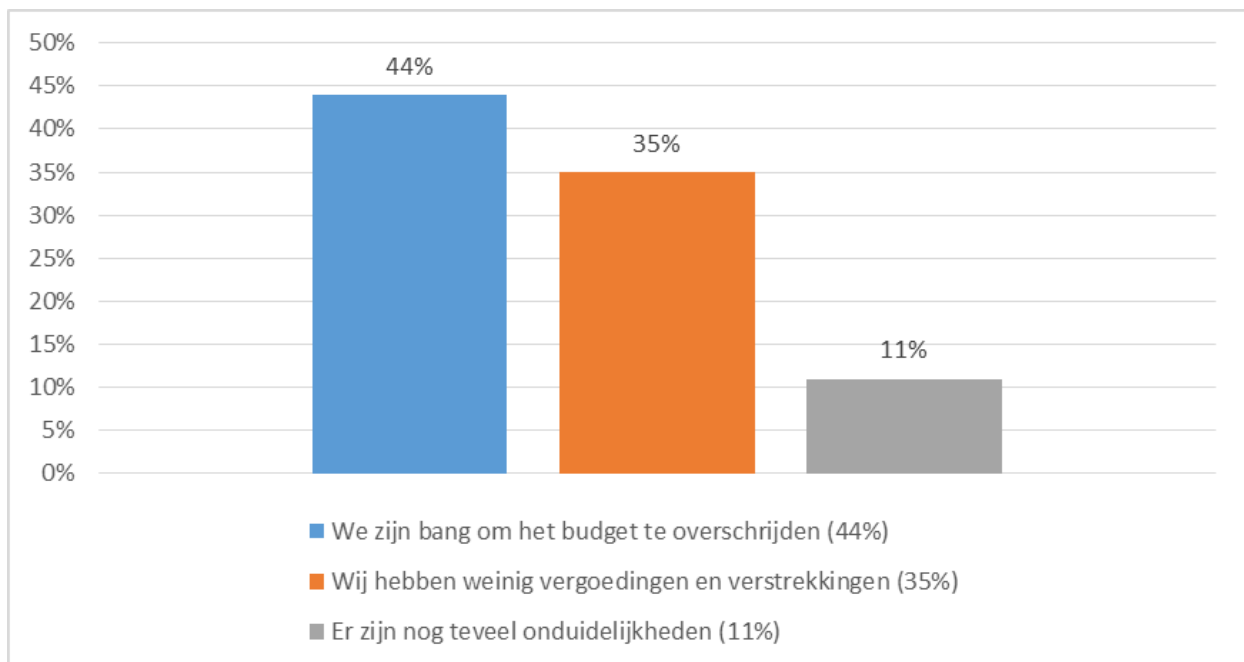

Kunt u in percentages aangeven waar het werkkostenbudget in 2015 aan besteed wordt? - Top 3 -

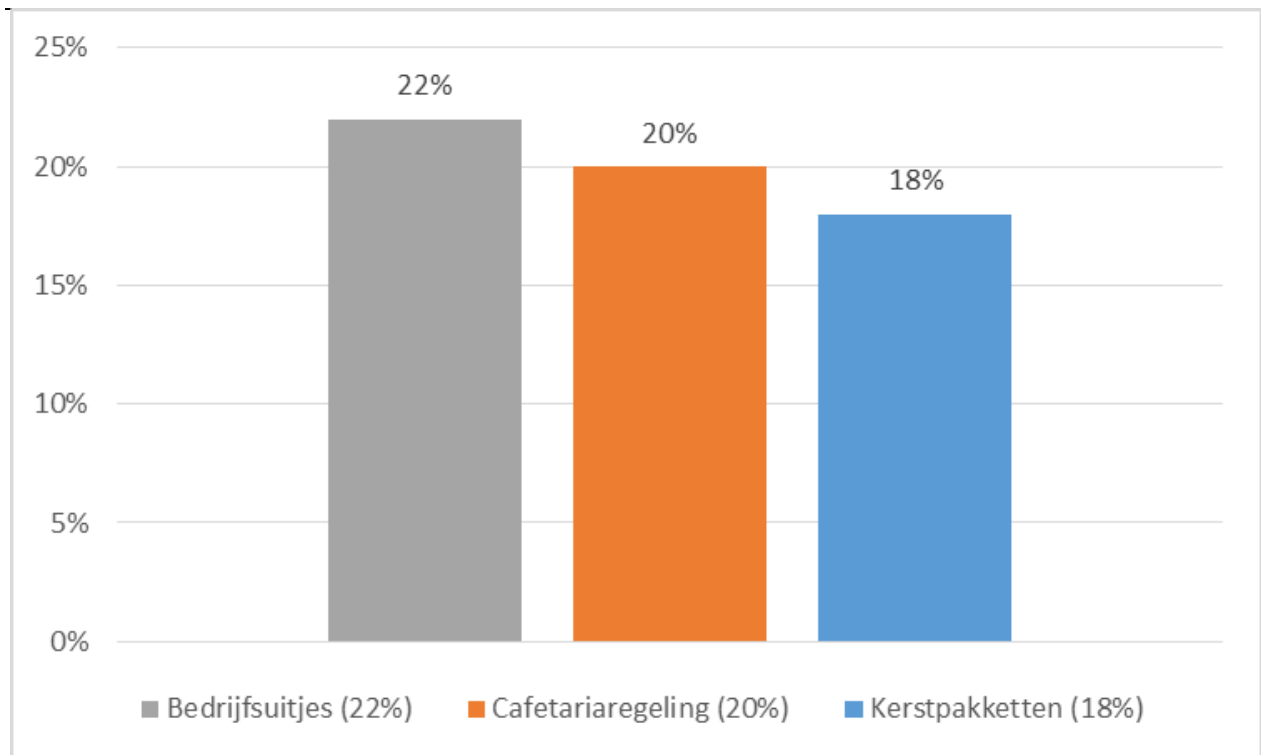

Welke hulpmiddelen gebruikt u/uw organisatie op dit moment bij de uitvoering van de werkkostenregeling? - Top 5 -

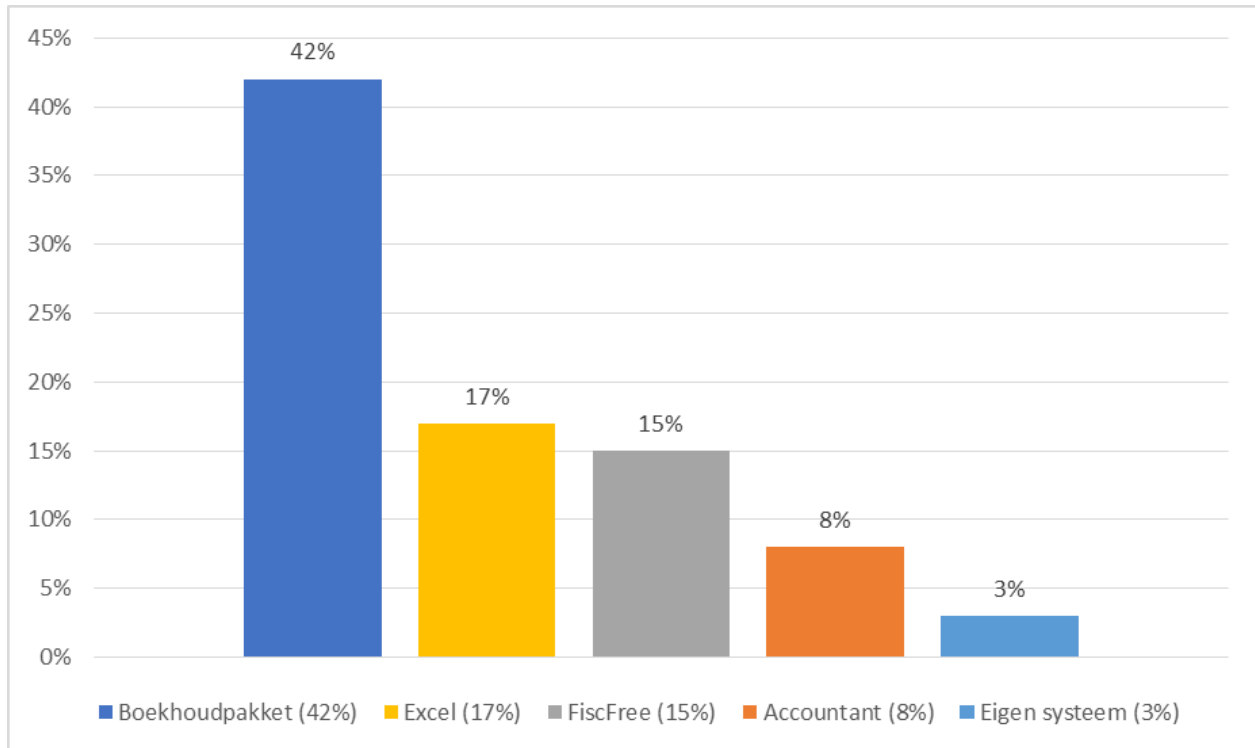

Meer informatie over dit onderzoek:

FiscFree®
www.fiscfree.nl
Tel: (0513) 43 30 53



Effectmeting
www.effectmeting.nl
Tel: (0251) 82 27 69

